Serrature a pompa per porte in legno

3200

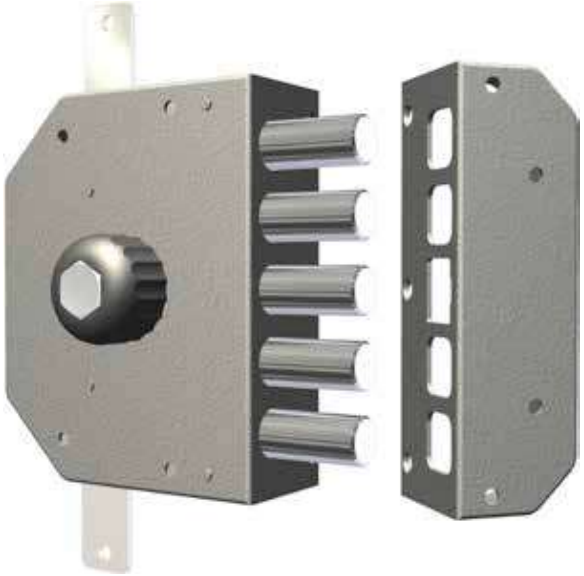

tipologia:	serratura con cilindro a pompa
scrocco:	senza scrocco
applicazione:	applicare
catenacci:	5
comando interno:	chiave o pomolo
mano:	destra – sinistra
finitura:	verniciata
punti di chiusura:	3
corsa catenacci:	38 mm
chiavi:	art. CR12
accessori inclusi:	ferrogliera, mostrina esterna, viti

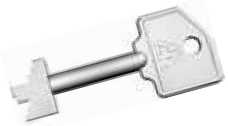
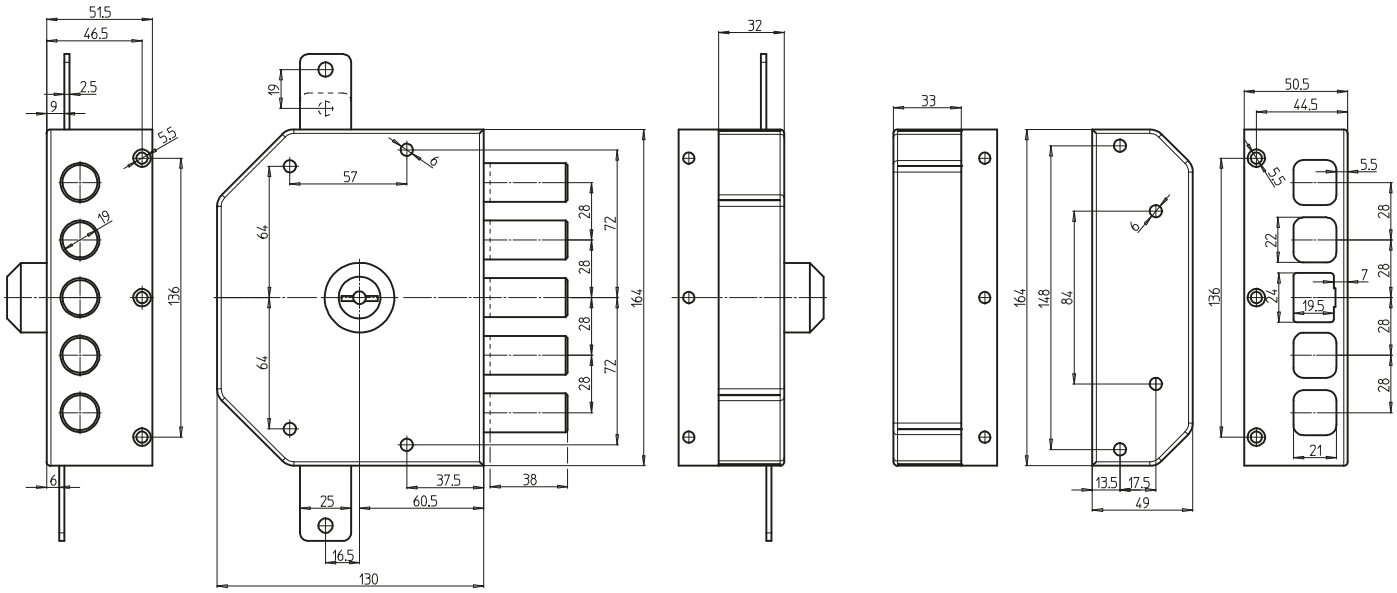
lungh. cilindro (mm)	mano	comando interno	codice
50	destra	chiave	3200C-01N
60	destra	chiave	3200C-02N
70	destra	chiave	3200C-03N
80	destra	chiave	3200C-04N
50	destra	pomolo	3200P-01N
60	destra	pomolo	3200P-02N
70	destra	pomolo	3200P-03N
80	destra	pomolo	3200P-04N
50	sinistra	chiave	3200C-51N
60	sinistra	chiave	3200C-52N
70	sinistra	chiave	3200C-53N
80	sinistra	chiave	3200C-54N
50	sinistra	pomolo	3200P-51N
60	sinistra	pomolo	3200P-52N
70	sinistra	pomolo	3200P-53N
80	sinistra	pomolo	3200P-54N